

IDYLLE

Cie KS

FICHE TECHNIQUE

Direction Artistique :

Compagnie KS
Katja Andersen et Sylvain Monzat
lacompagnie.ks@gmail.com
Mobile +33 6 85 69 34 51

Régie Générale :

Jérôme CROS
Mobile : +33 6 49 15 41 57
crosjerome@free.fr

Scène:

Elle sera recouverte d'un tapis de danse noir à moins que le plateau soit de couleur noir mat et en bon état

Dimension minimale de la scène :

Largeur : 7 m
Longueur : 7 m
Hauteur : 6 m

Draperie (au minimum) :

2 plans de pendrillons
1 plan de frise à la face
1 rideau de fond noir

Accroche :

Un point d'accroche pour une corde lisse d'au minimum 350 Kg idéalement situé centre décalé à Cour.

Lumières :

La création du spectacle n'étant finalisée à ce jour, les plans et liste de matériel peuvent évoluer.

Le système d'éclairage comprendra : projecteurs, câblage et tous systèmes d'accroche et de levage nécessaires à la mise en place du plan de feu.

Nous utiliserons votre système sur votre console.

Plan ci-joint pour l'implantation de ces projecteurs.

- 15 PC 310 / Robert Juliat 1Kw ou équivalent
- 10 Découpes 614SX Robert Julia ou équivalent
- 7 Découpes 15°-30° Source Four Zoom ETC ou équivalent
- 11 Par 64 CP62 / MFL
- 6 Par à LED

Son :

Un système de diffusion en salle de puissance adaptée au lieu et à la jauge de la salle

Un retour sur scène placé à Jardin (Cf plan de feu)

Alimentation électrique sur scène:

1 PC 16 ampères 220 volts + terre

Prévoir une Loge

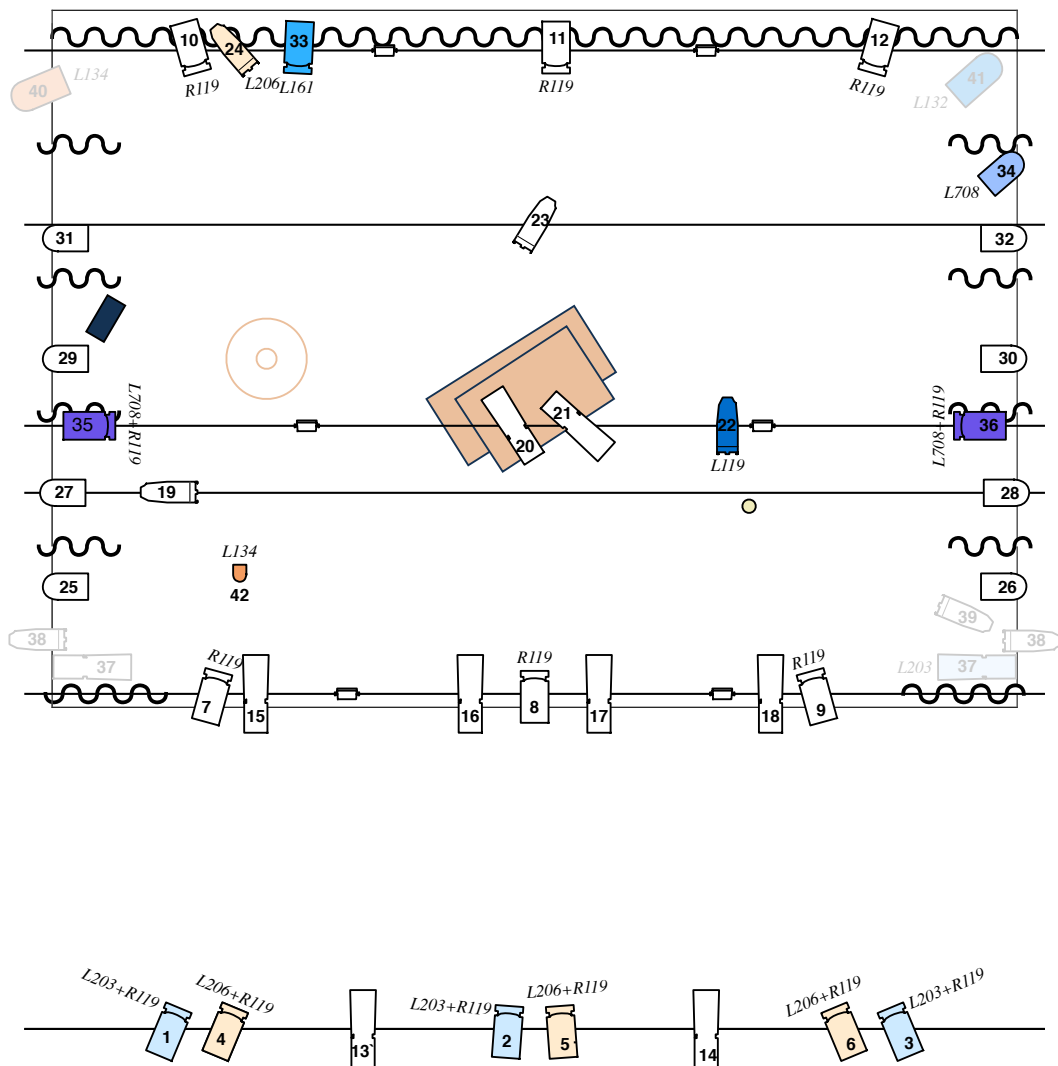

YDILLE Cie KS	Retour Scène
● Corde	○ Luminaire
Jérôme Cros : +33 6 49 15 41 57	
18/09/2021	

	15 PC 1Kw
	10 Decoupes 614 SX
	7 Decoupes Sourc eFour ETC 15-30°
	11 PAR 64 CP62/MFL
	6 PAR LED

En gris projecteurs au sol
 N° 38 sur pied à une hauteur de 130 cm environ